Tectake Arena, Stettiner Straße 1

Die tectake Arena in der Stettiner Straße 1 ist eine der größten Würzburger Veranstaltungshallen. Bis zu 4300 Zuschauer können Sportevents, kulturelle Veranstaltungen und Messen besuchen. (Ehemals s.Oliver Arena)

Die Mehrzweckhalle ist u.A. für Konzerte, Kongresse, Tagungen oder Ausstellungen nutzbar.

- Die Halle ist in 4 Einheiten teilbar
- Kapazität unbestuhlt mit Tribünen: 4300 Personen
- Eignung:Kongresse, Tagungen, Ehrungen, Feiern, Konzerte, Werbeveranstaltungen, Lehrgänge, Film- und Publicviewing
- Gastronomie: Bewirtung durch Caterer und Veranstalter möglich
- Nahverkehr: Straßenbahnlinien 1, 4; Haltestelle Königsberger Straße
- Parken: 300 Parkplätze am Parkplatz Dallenbergbad
- Sonstiges: Für Rollstuhlfahrer geeignet, barrierefrei
- Die Halle ist in 4 Einheiten teilbar. Kapazität unbestuhlt mit Tribünen 4300 Personen

Sonstiges

Nutzbarkeit der Räumlichkeiten: hauptsächlich am Wochenende, da Schul- und Vereinssport unter der Woche (Mo mit Do); wird aber n
Absprache mit dem Ansprechpartner ermöglicht.

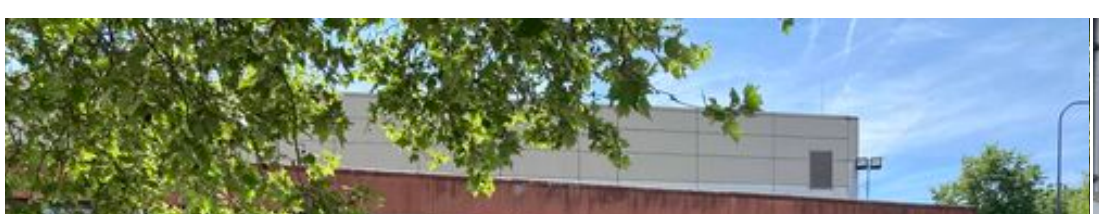

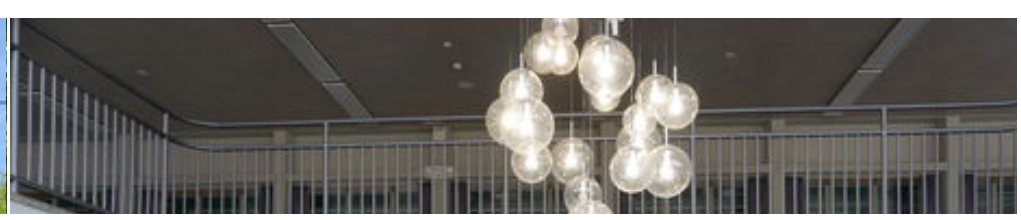

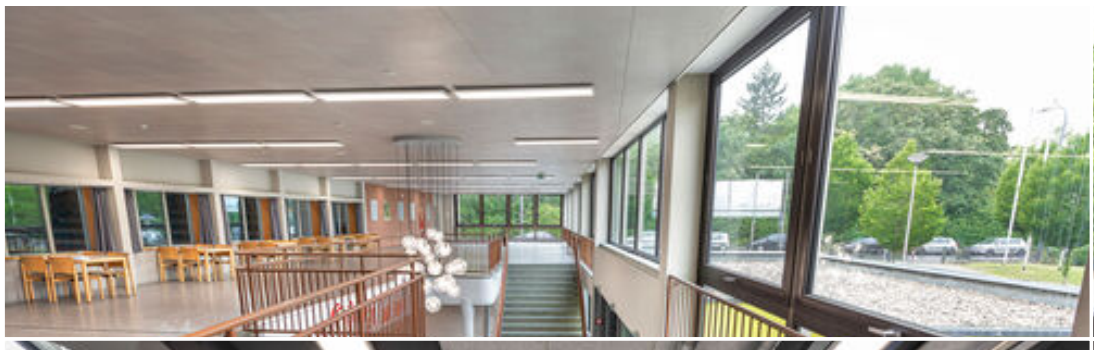
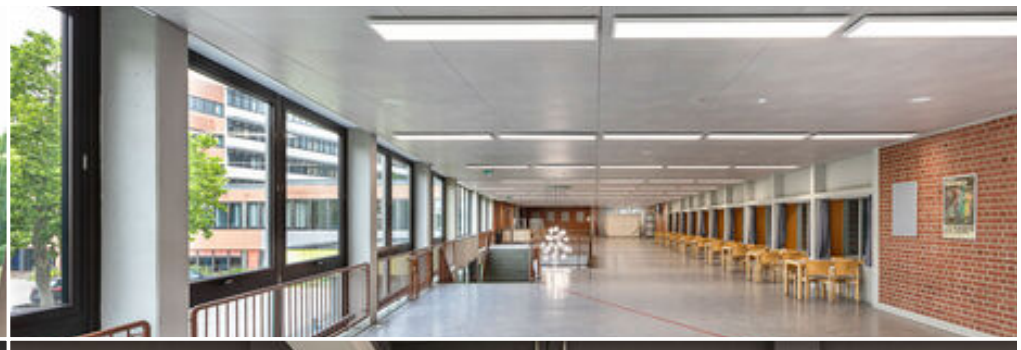

Rauchen nicht gestattet
WC
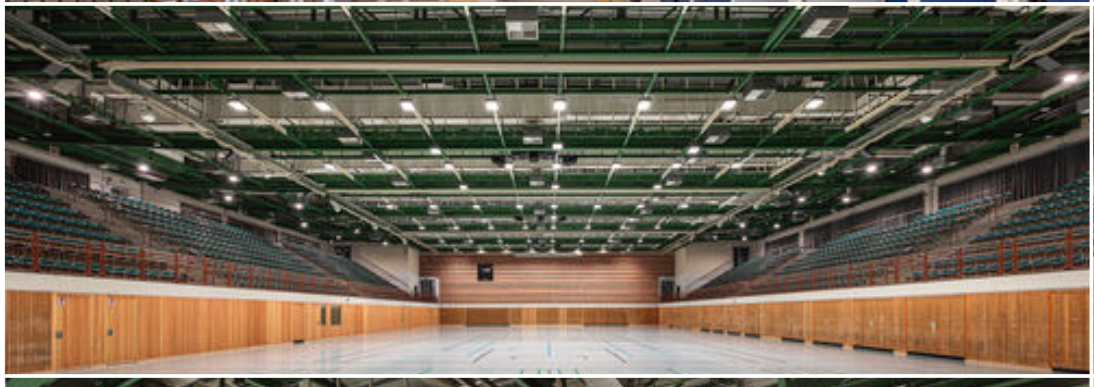

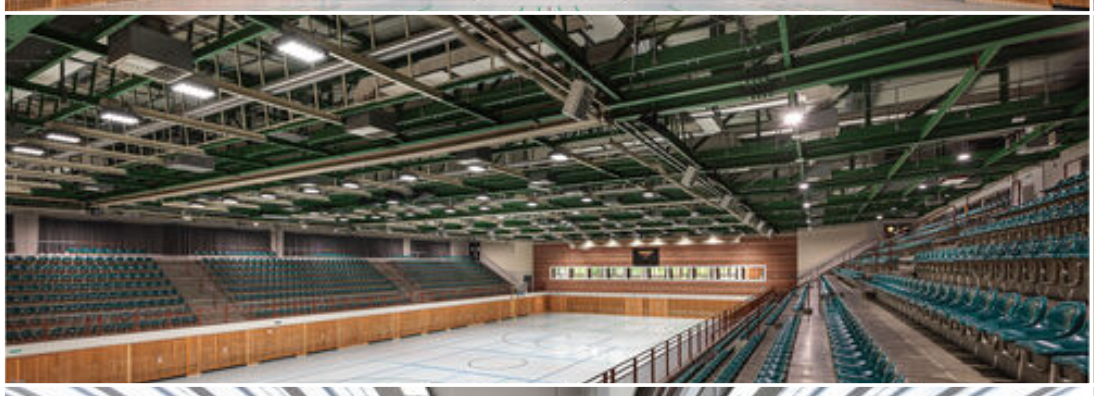

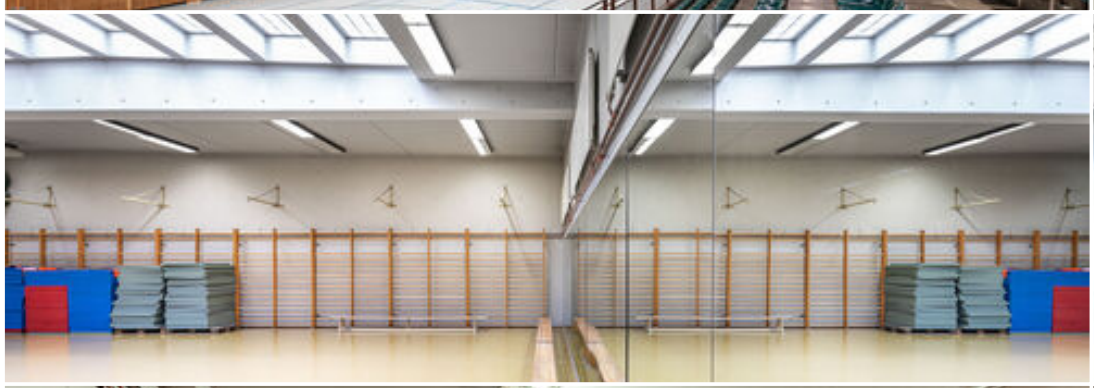
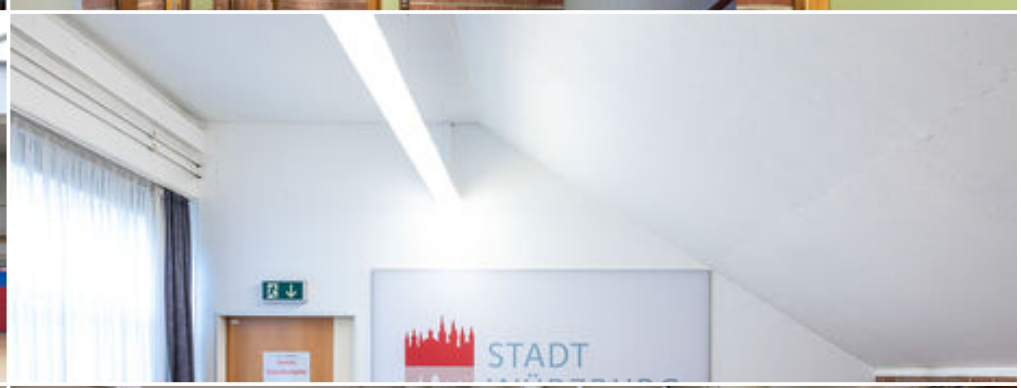
STADT

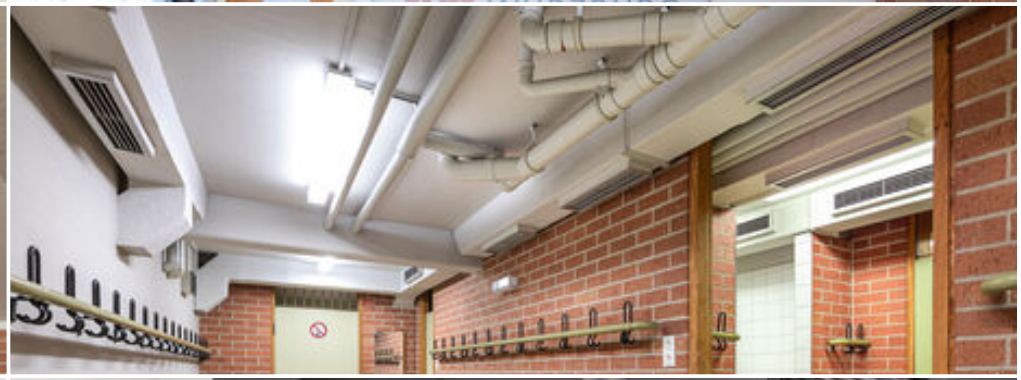

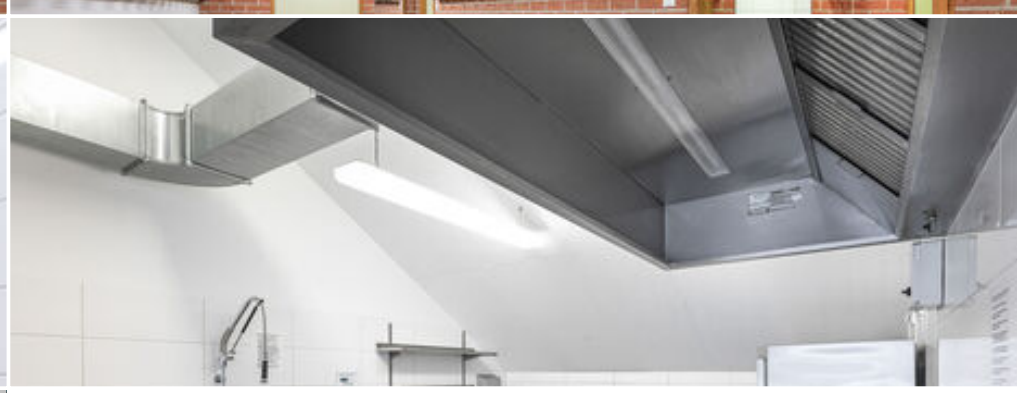

Kontakt

Fachbereich Sport
Stettiner Str. 1
97072 Würzburg
Tel: 0931 - 79 08 45 2
Fax: 0931 - 79 08 49 8
sport@stadt.wuerzburg.de

Öffnungszeiten

Mo., Mi.	08:30 - 13:00 Uhr
Di., Do.	08:30 - 12:00 Uhr; 14:00 - 16:00 Uhr
Fr.	08:30 - 12:00 Uhr

Adresse

Jens Röder
97072 Würzburg
Tel: 0931 - 79 08 45 0
Kontakt aufnehmen

Stadt Würzburg
Rückermainstraße 2
97070 Würzburg
Tel: 09 31/ 37-0
Fax: 09 31/ 37 33 73
info@stadt.wuerzburg.de

Tourist Information & Ticket Service
im Falkenhaus am Markt
97070 Würzburg
Tel. +49 (0)9 31/ 37 23 35 (Tourist Information)
Fax +49 (0)9 31/ 37 36 52
tourismus@wuerzburg.de

Allgemeine Geschäftsbedingungen

© 2023 Stadt Würzburg. Alle Rechte vorbehalten.