



Fach-stelle Wohnungs-notfall-hilfe

Die Fach-stelle Wohnungs-notfall-hilfe von Würzburg bietet Hilfe an.

Diese Hilfe besteht aus 3 Angeboten.

1. Wohnungs-sicherung

Ist Ihr Miet-vertrag fristlos gekündigt?

Ist gegen Sie Räumungs-klage erhoben?

Können Sie Ihre Miet-schulden **nicht** bezahlen?

Dann können wir Ihnen helfen.

Melden Sie sich bei uns.

Wir beraten Sie gerne.

Unsere Leistungen

Wir können Sie sozial-pädagogisch beraten.

Sozial-pädagogisch bedeutet: ...

Wir können vermitteln zwischen Ihnen und Ihrem Vermieter.

Vielleicht können wir auch Ihre Miet-schulden bezahlen.

Dann müssen Sie vielleicht **nicht** aus Ihrer Wohnung ausziehen.

Kontakt

Adresse: Karmelitenstraße 43, Zimmer 314

Telefon: 0931 373760

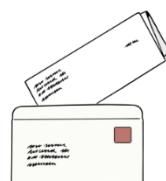

2. Sicherheits-rechtliche Unterbringung und Wohnungs-verwaltung

Sind Sie bereits obdachlos?

Oder haben Sie bald **keine** Wohnung mehr?

Dann können wir Ihnen helfen.

Melden Sie sich bei uns.

Wir beraten Sie gerne.

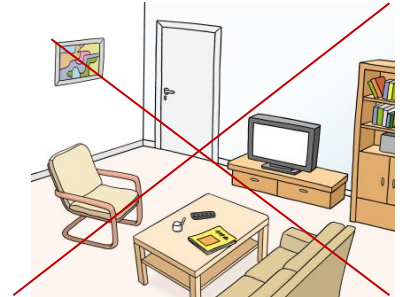
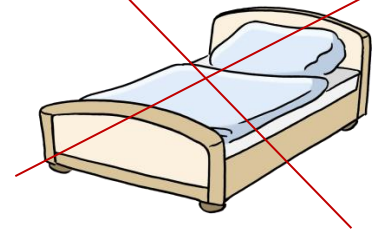

Unsere Leistungen

Wir können Ihnen eine Not-unterkunft in Würzburg suchen.

Aber: Sie können in der Not-unterkunft **nicht** für immer bleiben.

Nach einer bestimmten Zeit müssen Sie wieder ausziehen.



Kontakt

Adresse: Sedanstraße 13



Telefon: 0931 4502168



Wichtiger Hinweis:

Wir können nur Würzburgern eine Not-unterkunft anbieten.

Sie müssen also **in Würzburg** leben.

War Ihre letzte Wohnung zum Beispiel in Ochsenfurt?

Dann müssen Sie sich in Ochsenfurt melden.

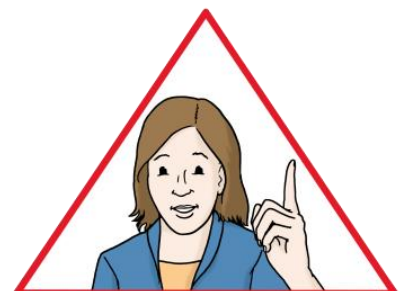

3. Gefährdeten-hilfe

Wohnen Sie in einer Not-unterkunft in Würzburg?

Haben Sie ein dringendes Problem mit Ihrer Wohnung?

Dann sind wir Ihr Ansprech-partner.

Unsere Leistungen

Wir unterstützen Sie bei der Suche nach einer neuen Wohnung.

Wir **beraten** Sie über weitere Hilfs-angebote.

Außerdem **informieren** wir Sie über weitere Ämter und Beratungs-stellen.

Kontakt

Adresse: Weißenburgstraße 36 b



Telefon: 0931 26054151

0931 26054152



Übersetzung in Leichte Sprache: Büro für Leichte Sprache Würzburg; www.leichte-sprache-wuerzburg.de

Leichte-Sprache-Prüfer: Mitarbeiter von den Mainfränkischen Werkstätten (WfbM)

Bilder: © Lebenshilfe für Menschen mit geistiger Behinderung Bremen e.V., Illustrator Stefan Alerbs, Atelier Fleetinsel, 2013.

Logo für einfaches Lesen: © Europäisches Logo für einfaches Lesen: Inclusion Europe. Weitere Informationen unter www.leicht-lesbar.eu

Stand: November 2017